

R.B.	NAZIV PROSTORIJE	P (m²)	O (m')
P1	HODNIK	15.90	23.08
P2	KANCELARIJA	6.41	10.13
P3	KANCELARIJA	6.02	9.84
P4	KANCELARIJA	5.87	9.71
P5	KANCELARIJA	10.82	13.58
P6	KANCELARIJA	17.57	16.76
P7	KANCELARIJA	11.66	13.99
P8	HODNIK	54.30	65.95
P9	KANCELARIJA	19.14	17.56
P10	KANCELARIJA	12.98	14.70
P11	KANCELARIJA	12.98	14.70
P12	KANCELARIJA	16.62	16.36
P13	STEPENIŠTE	18.15	17.56
P14	KANCELARIJA	19.83	17.84
P15	KANCELARIJA	29.85	22.10
P16	KANCELARIJA	25.52	20.73
P17	KANCELARIJA	16.96	16.47
P18	SANITARNI ČVOR	6.69	10.57
P19	OSTAVA	4.56	6.54
P20	KOTLARница	9.32	12.27
UKUPNA NETO POVRŠINA		321.15	350.44

UKUPNA BRUTO POVRŠINA **P=403.50 m²**

LEGENDA :

- POSTOJEĆI ZIDOWI
- KONTAKNA FASADA
- GLAVNI ULAZ U OBJEKT
- ULAZI U OBJEKT

NOVA SPOLJNA STOLARIJA

- V1 150/210+80
- V2 110/210

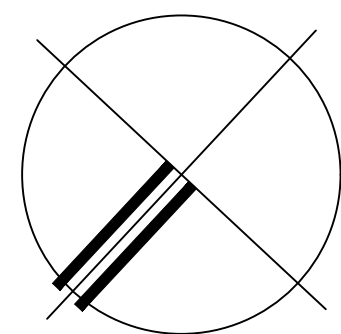

FZ1 - Obrada fasadnog zida sa termoizolacijom (shodno ee pravilniku) od 15cm kamene vune (min.90kg/m³, kl. A1), potrebnim ankerima, mrežicom, lepkom i fasonskim elementima (ugaonici sa mrežicom), na prelomima i okvirima prozora na izvedenu termo-izolaciju se postavlja mrežica, lepak-podloga i finalni sloj od silikatno-silikonske obrade (maltera) u boji po izboru investitora. Do visine od 2m postavlja se čelična mrežica zbog ojačanja dela fasade, dok se ostatak radi staklenom mrežicom ROFIX P50.

NOVOPROJEKTOVANO

pečat odgovornog projektanta



KAPAPROJEKT

PREDUZEĆE ZA KONSALTING,
PROJEKTOVANJE I INŽENJERING
18000 NIŠ, UL. OBRENOVIĆEVA 23/1

tel: 018 / 523 088
fax: 018 / 259 200
info@kapaprojekt.com
www.kapaprojekt.com

odgovorni projektant	Božidar Koković d.i.a.		INVESTITOR:		OPŠTINA BELA PALANKA	
projektant	Aleksandar Stojanović d.i.g.		OBJEKT:		OBJEKT CENTRA ZA SOCIJALNI RAD, BELA PALANKA K.P. br. 521; K.O. BELA PALANKA	
projektant	Vladimir Ivanović d.i.a.		PROJEKT:		ARHITEKTURA	
projektant saradnik	Tamara Šunjevarić m.i.a.		CRTEŽ:		OSNOVA PRIZEMLJA	
projektant saradnik	Marta Stojanović m.i.a.		datum:		maj, 2018.	
projektant saradnik	Dušan Lilić m.i.a.		razmera:		1:100	
		faza:		IDP/PZI		list br. 9

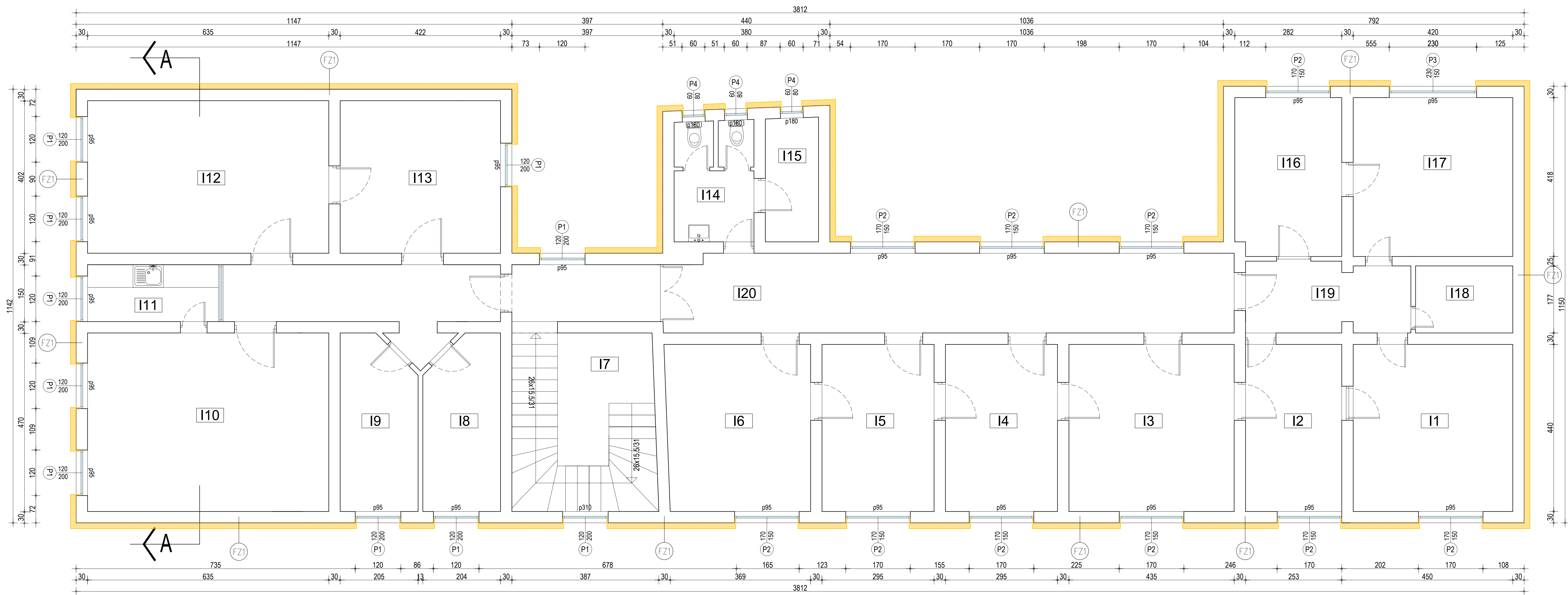

FZ1 - Obrada fasadnog zida sa termoizolacijom (shodno ee pravilniku) od 15cm kamene vune (min.90kg/m³, kl. A1), potrebnim ankerima, mrežicom, lepkom i fasonskim elementima (ugaonici sa mrežicom), na prelomima i okvirima prozora na izvedenu termo-izolaciju se postavlja mrežica, lepak-podloga i finalni sloj od silikatno-silikonske obrade (maltera) u boji po izboru investitora. Do visine od 2m postavlja se čelična mrežica zbog ojačanja dela fasade, dok se ostatak radi staklenom mrežicom ROFIX P50.

Ovaj crtež i sve informacije u njemu su zaštićene autorskim pravima i vlasništvo su grupe kompanija KAPAPROJEKT, KONING, TEMING, ZLATIBOR GRADNJA BEOGRAD, ATELJE GEA
Ovaj crtež je rađen legalnim softverom AutoCAD 2016 vlasništvo kompanije KAPAPROJEKT

R.B.	NAZIV PROSTORIJE	P (m²)	O (m')
I1	KANCELARIJA	18.72	17.80
I2	KANCELARIJA	11.38	14.46
I3	KANCELARIJA	19.44	18.10
I4	KANCELARIJA	13.28	15.30
I5	KANCELARIJA	13.28	15.30
I6	KANCELARIJA	16.92	16.96
I7	STEPENIŠTE	17.76	16.96
I8	KANCELARIJA	9.02	12.85
I9	KANCELARIJA	9.02	12.85
I10	KANCELARIJA	29.85	22.10
I11	ČAJNA KUHINJA	5.16	9.88
I12	KANCELARIJA	25.85	21.33
I13	KANCELARIJA	17.29	17.07
I14	SANITARNI ČVOR	6.69	10.57
I15	OSTAVA	4.56	6.53
I16	KANCELARIJA	11.66	13.99
I17	KANCELARIJA	17.57	16.76
I18	OSTAVA	4.51	8.64
I19	HODNIK	7.85	13.43
I20	HODNIK	48.62	57.41
I21	LIFTOVSKO OKNO	3.42	
UKUPNA NETO POVRŠINA		311.85	338.29

UKUPNA BRUTO POVRŠINA **P=392.25 m²**

LEGENDA :

- POSTOJEĆI ZIDOWI
- KONTAKNA FASADA

NOVA SPOLJNA STOLARIJA

120 200 96

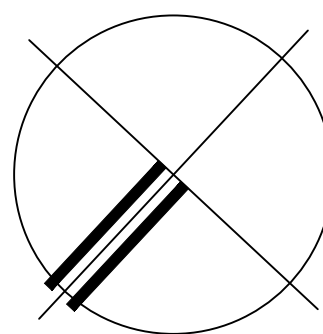

NOVOPROJEKTOVANO

pečat odgovornog projektanta



KAPAPROJEKT

PREDUZEĆE ZA KONSALTING,
PROJEKTOVANJE I INŽENJERING
18000 NIŠ, UL. OBRENOVIĆEVA 23/1

tel: 018 / 523 088
fax: 018 / 259 200
info@kapaprojekt.com
www.kapaprojekt.com

odgovorni projektant	Božidar Koković d.i.a.	INVESTITOR:	OPŠTINA BELA PALANKA	
projektant	Aleksandar Stojanović d.i.g.	OBJEKAT:	OBJEKAT CENTRA ZA SOCIJALNI RAD, BELA PALANKA K.P. br. 521; K.O. BELA PALANKA	
projektant	Vladimir Ivanović d.i.a.			
projektant saradnik	Tamara Šunjevarić m.i.a.	PROJEKAT:	ARHITEKTURA	
projektant saradnik	Marta Stojanović m.i.a.			
projektant saradnik	Dušan Lilić m.i.a.	CRTEŽ:	OSNOVA SPRATA	
datum:	maj, 2018.			
razmera:	1:100	faza:	IDP/PZI	list br. 10

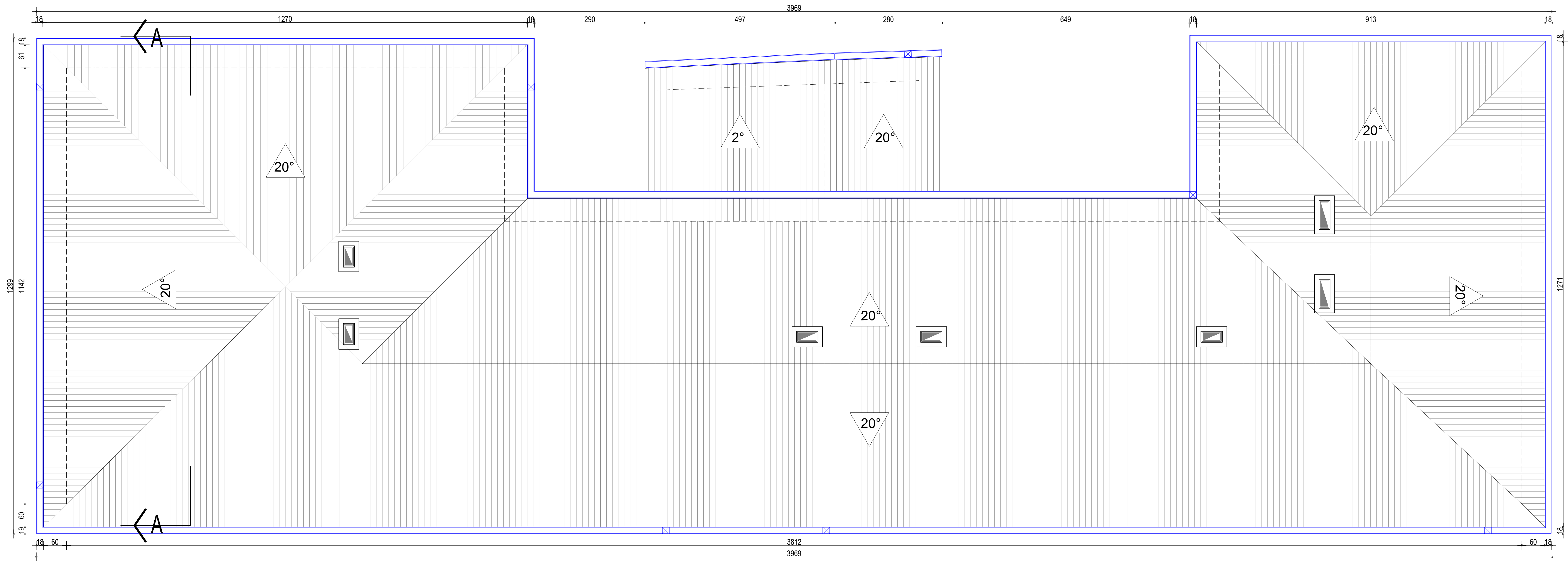

LEGENDA :

- GLAVNI ULAZ U OBJEKAT
- ULAZI U OBJEKAT
- KROVNI POKRIVAC
- VERTIKALNI OLUK
- HORIZONTALNI OLUK
- DIMNJAK
- PAD KROVNIH RAVNI

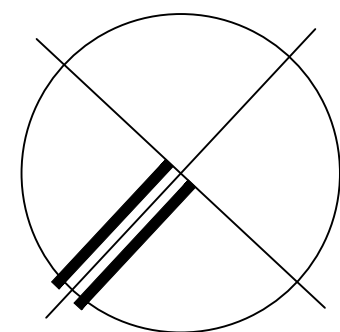

NOVOPROJEKTOVANO

pečat odgovornog projektanta



KAPAPROJEKT

PREDUZEĆE ZA KONSALTING,
PROJEKTOVANJE I INŽENJERING
18000 NIŠ, UL. OBRENOVIĆEVA 23/1

tel: 018 / 523 088
fax: 018 / 259 200
info@kapaprojekt.com
www.kapaprojekt.com

odgovorni projektant	Božidar Koković d.i.a.	
projektant	Aleksandar Stojanović d.i.g.	
projektant	Vladimir Ivanović d.i.a.	
projektant saradnik	Tamara Šunjevarić m.i.a.	
projektant saradnik	Marta Stojanović m.i.a.	
projektant saradnik	Dušan Lilić m.i.a.	

INVESTITOR:	OPŠTINA BELA PALANKA
OBJEKAT:	OBJEKAT CENTRA ZA SOCIJALNI RAD, BELA PALANKA K.P. br. 521; K.O. BELA PALANKA
PROJEKAT:	ARHITEKTURA
CRTEŽ:	OSNOVA KROVNIH RAVNI

datum:	maj, 2018.	razmera:	1:100	faza:	IDP/PZI	list br.	12
--------	------------	----------	-------	-------	---------	----------	----

Ovaj crtež i sve informacije u njemu su zaštićene autorskim pravima i vlasništvo su grupe kompanija KAPAPROJEKT, KONING, TEMING, ZLATIBOR GRADNJA BEOGRAD, ATELJE GEA
Ovaj crtež je rađen legalnim softverom AutoCAD 2016 vlasništvo kompanije KAPAPROJEKT

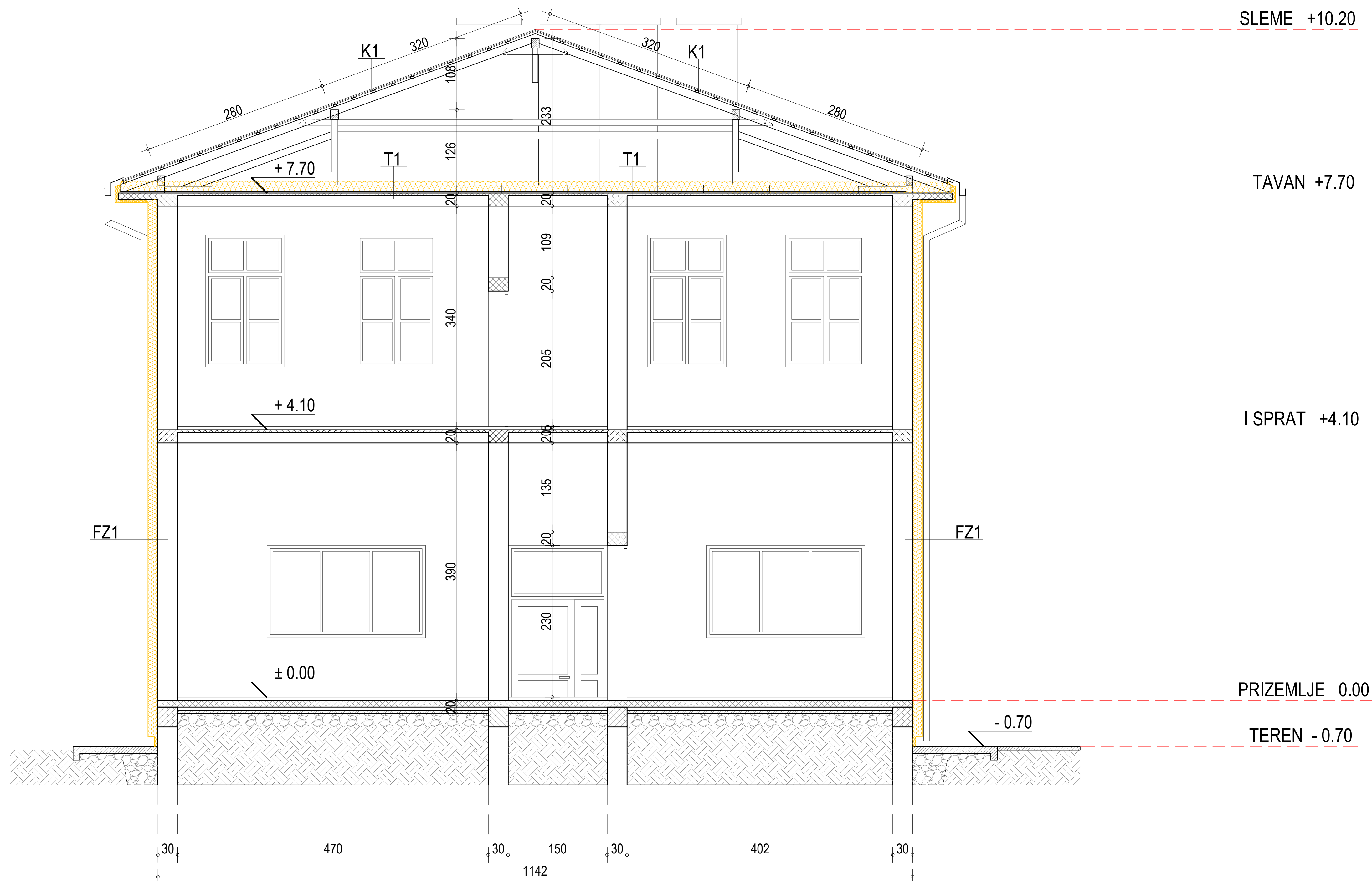

OPIS:

K1 - Krovni pokrivac je standardni crep crvene boje (sa svim potrebnim dodatnim elementima i snegobranima). Crep je postavljen na podužne i poprečne letve (5/5cm) i daščanu oplatu 2,4cm (sa postavljanjem krovne paropropusne-vodonepropusne folije tipa "Tyvek", „Dorken“ ili sl.), na postojeću osnovnu krovnu konstrukciju, sa svim potrebnim dodatnim elementima za opšivanje (slemeni crep i grebeni crep, ivicni crepovi i okapnice).

FZ1 - Obrada fasadnog zida sa termoizolacijom (shodno ee pravilniku) od 15cm kamene vune (min.90kg/m³, kl. A1), potrebnim ankerima, mrežicom, lepkom i fasonskim elementima (ugaonici sa mrežicom), na prelomima i okvirima prozora na izvedenu termo-izolaciju se postavlja mrežica, lepak-podloga i finalni sloj od silikatno-silikonske obrade (maltera) u boji po izboru investitora. Do visine od 2m postavlja se čelična mrežica zbog ojačanja dela fasade, dok se ostatak radi staklenom mrežicom ROFIX P50.

T1 - Obrada tavana (iznad završne ploče). izolacija na tavanjskoj ploči je (shodno EE pravilniku) 18cm kamene vune (min.120kg/m³), sa parnom branom ispod i paropropusnom-vodonepropusnom folijom iznad (tipa "Tyvek", „dorken“ ili sl.). Finalno se na sve slojeve polažu OSB ploče d=1,8cm (zbog eventualnog hodanja i intervencija).

NOVOPROJEKTOVANO

pečat odgovornog projektanta



KAPAPROJEKT

PREDUZEĆE ZA KONSALTING,
PROJEKTOVANJE I INŽENJERING
18000 NIŠ, UL. OBRENOVIĆEVA 23/1

tel: 018 / 523 088
fax: 018 / 259 200
info@kapaprojekt.com
www.kapaprojekt.com

odgovorni projektant	Božidar Koković d.i.a.		INVESTITOR:	OPŠTINA BELA PALANKA	
projektant	Aleksandar Stojanović d.i.g.		OBJEKAT:	OBJEKAT CENTRA ZA SOCIJALNI RAD, BELA PALANKA K.P. br. 521; K.O. BELA PALANKA	
projektant	Vladimir Ivanović d.i.a.				
projektant saradnik	Tamara Šunjevarić m.i.a.				
projektant saradnik	Marta Stojanović m.i.a.				
projektant saradnik	Dušan Lilić m.i.a.		PROJEKAT:	ARHITEKTURA	
datum:	maj, 2018.	razmera:	faza:	CRTEŽ:	list br.
			IDP/PZI	PRESEK A-A	13

SEVERO - ZAPADNA FASADA



SEVERO - ISTOČNA FASADA

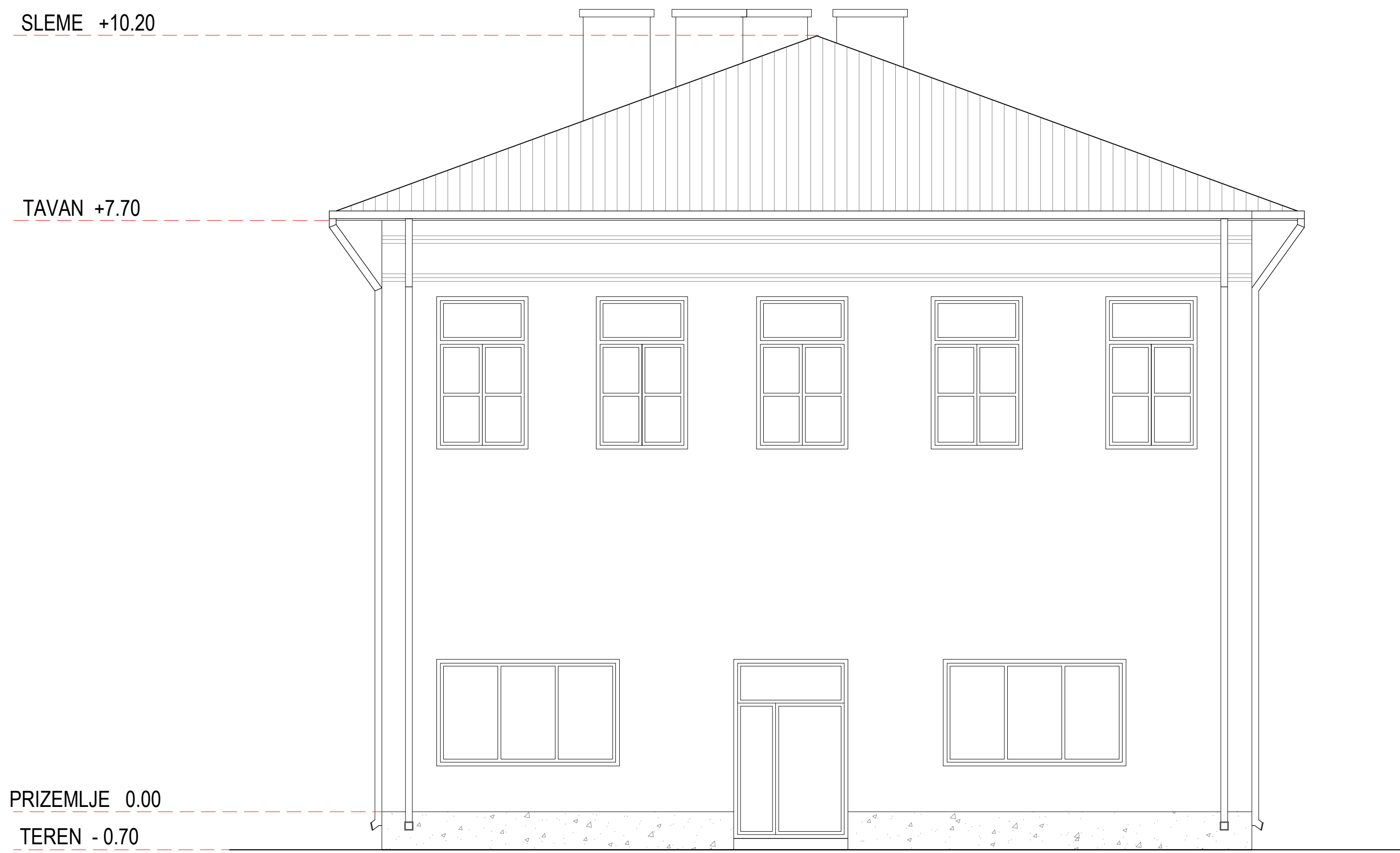

Ovaj crtež i sve informacije u njemu su zaštićene autorskim pravima i vlasništvo su grupe kompanija KAPAPROJEKT, KONING, TEMING, ZLATIBOR GRADNJA BEOGRAD, ATELJE GEA
Ovaj crtež je rađen legalnim softverom AutoCAD 2016 vlasništvo kompanije KAPAPROJEKT

NOVOPROJEKTOVANO

pečat odgovornog projektanta



KAPAPROJEKT			PREDUZEĆE ZA KONSALTING, PROJEKTOVANJE I INŽENJERING 18000 NIŠ, UL. OBRENOVIĆEVA 23/1		tel: 018 / 523 088 fax: 018 / 259 200 info@kapaprojekt.com www.kapaprojekt.com
odgovorni projektant	Božidar Koković d.i.a.		INVESTITOR:		
projektant	Aleksandar Stojanović d.i.g.		OPŠTINA BELA PALANKA		
projektant	Vladimir Ivanović d.i.a.		OBJEKAT:		
projektant saradnik	Tamara Šunjevarić m.i.a.		OBJEKAT CENTRA ZA SOCIJALNI RAD, BELA PALANKA K.P. br. 521; K.O. BELA PALANKA		
projektant saradnik	Marta Stojanović m.i.a.		PROJEKAT:		
projektant saradnik	Dušan Lilić m.i.a.		ARHITEKTURA		
datum:	maj, 2018.	razmera:	1:100	faza:	IDP/PZI
CRTEŽ:				FASADE	list br. 14

JUGO - ISTOČNA FASADA



JUGO - ZAPADNA FASADA

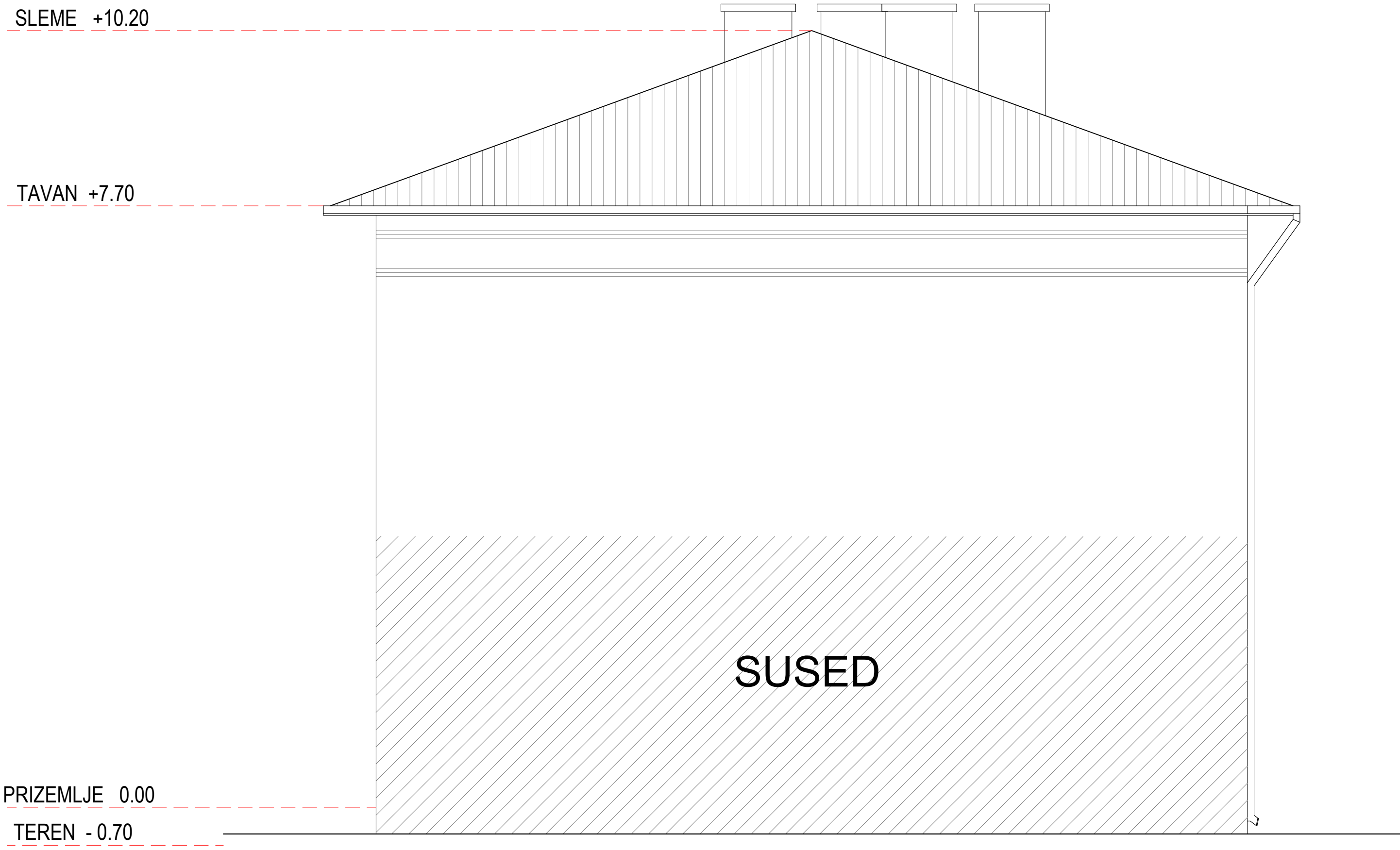

NOVOPROJEKTOVANO

pečat odgovornog projektanta



KAPAPROJEKT

PREDUZEĆE ZA KONSALTING,
PROJEKTOVANJE I INŽENJERING
18000 NIŠ, UL. OBRENOVIĆEVA 23/1

tel: 018 / 523 088
fax: 018 / 259 200
info@kapaprojekt.com
www.kapaprojekt.com

odgovorni projektant	Božidar Koković d.i.a.		INVESTITOR:	OPŠTINA BELA PALANKA	
projektant	Aleksandar Stojanović d.i.g.		OBJEKT:	OBJEKTAT CENTRA ZA SOCIJALNI RAD, BELA PALANKA K.P. br. 521; K.O. BELA PALANKA	
projektant	Vladimir Ivanović d.i.a.		PROJEKTAT:	ARHITEKTURA	
projektant saradnik	Tamara Šunjevarić m.i.a.		CRTEŽ:	FASADE	list br. 15
projektant saradnik	Marta Stojanović m.i.a.				
projektant saradnik	Dušan Lilić m.i.a.				
datum:	maj, 2018.	razmera:	1:100	faza:	IDP/PZI

Ovaj crtež i sve informacije u njemu su zaštićene autorskim pravima i vlasništvo su grupe kompanija KAPAPROJEKT, KONING, TEMING, ZLATIBOR GRADNJA BEOGRAD, ATELJE GEA
Ovaj crtež je rađen legalnim softverom AutoCAD 2016 vlasništvo kompanije KAPAPROJEKT